



お申し込み有効期限

2026年12月31日(木)まで

2027年度(次回)の株主優待制度から長期保有優遇を新設します。
長期保有優遇の内容は裏表紙をご確認ください。

2026年度版 ゆうちよ銀行

株主優待

カタログギフト

WEBサイト限定



ゆうちよ銀行企業キャラクター はりちよ

選べる2つのお申し込み方法



WEBサイト



専用ハガキ

本カタログ掲載商品のほか、WEBサイト限定商品を約 **200** 点ご用意しております。

株主の皆さまへ

拝啓 平素より格別のご高配を賜り厚く御礼申し上げます。

株主の皆さまの日ごろのご支援に感謝し、心ばかりではございますが、「カタログギフト」をお贈りいたしますので、お納めいただけますと幸いです(500株以上保有の株主さまにお贈りしております)。

当行は5月に、2026～2028年度を計画期間とする新しい中期経営計画を発表いたしました。「日本随一の総合金融プラットフォーマー」と「世界有数のマーケットプレイヤー」を目指すという中長期的ビジョンのもと、新中期経営計画で定めた4つの事業戦略である、「デジタルペイメント事業戦略」、「コンサルティング事業戦略」、「市場運用・アセットマネジメント事業戦略」、「地域・企業ソリューション事業戦略」を着実に推進し、さらなる企業価値向上に取り組んでまいります。

株主の皆さまにおかれましては、引き続き一層のご支援を賜りますよう、心からお願い申し上げます。

敬具

株式会社ゆうちょ銀行
取締役兼代表執行役社長

笠間 貴之

●ギフトの内容 目次

04 お申し込みガイド

08 ふるさと小包

ふるさと小包は、日本全国各地の特産品や名産品を厳選してラインナップし、日本中の「うまい!」をご紹介します。北海道から沖縄まで、47 都道府県の品々を取り揃えました。

20 グルメ

バラエティに富む味わいをセレクト

25 キッチン

食卓を豊かに彩る厳選されたアイテム

29 家庭用品・インテリア

暮らしを彩る厳選されたアイテム

31 ヘルス & ビューティ

セルフメンテナンスで活躍するアイテム

33 メンズファッション

おしゃれに欠かせないファッション雑貨

35 レディースファッション

自分らしさの演出に役立つアイテム

37 ゆうちょ・郵便局関連グッズ

ゆうちょ銀行キャラクター「はりちょ」グッズと、郵便局で人気の「つぶらなカボス」や「ポスト貯金箱」シリーズ

40 寄付 (全4団体)

心温まる新しいギフトスタイル

42 WEB サイト限定商品

人気の高いフルーツ商品のほか、本カタログに掲載していない約200 点の魅力的な商品をご用意しております。

43 よくあるお問い合わせ

〈カタログ表記について〉

- 賞味期間は、製造日または加工・出荷日を基準に記載しております。
- 商品到着後の日持ち期間は、配送日数などにより異なりますので、あらかじめご了承ください。
- 加工地および原産地は変更になる場合がございます。また、商品の写真はイメージです。実物と印刷に色味の差が生じる場合がございます。あらかじめご了承ください。

〈商品について〉

- ご希望商品がメーカー事情等により品切れ・製造中止の場合、新モデルあるいは同等以上の代替品をお送りすることがございます。また状況によりカタログまたはWEB サイトの中から商品を再度お選びいただく場合がございます。
- お届けした商品に万が一、内容相違、破損等の事故がございましたら、裏表紙に記載のゆうちょ銀行株主優待カタログお客さまセンターにご連絡ください。
- 20 歳未満の方はお酒のお申し込みはできません。

〈お申込期限等について〉

- WEB : 2026 年 12 月 31 日 (木) まで ※ゆうちょ Pay ポイントの申込期限は、2026 年 9 月 30 日 (水) です。
- ハガキ : 2026 年 12 月 31 日 (木) 消印有効 (注意点)

期限内にお申し込みをいただけなかった場合、商品のお届けに代え、株式会社ゆうちょ銀行が社会貢献活動団体へ 2,700 円を寄付いたします。

※寄付先はカタログギフト掲載の団体とし、株式会社ゆうちょ銀行に一任していただきます。
※期限内にお申し込みをいただけなかった株主さまが多数の場合、カタログギフト掲載団体ごとの寄付金額に上限を設ける場合があります。

※領収書の発行はいたしかねますので、あらかじめご了承ください。

- お届け期間は本カタログ到着以降、2027 年 1 月 31 日 (日) までです。
- お届けは日本国内に限ります。

チ : チルドゆうパックでお届けします。

〈アレルギー物質の表示について〉

- 食品衛生法がラベルへの表示を義務付けている、「特定原材料 8 品目」のアレルギー物質について、商品に含まれる品目をマークで記載しております。

- | | |
|-----------------------|------------------------|
| 小 ……小麦を含んでいる商品 | 落 ……落花生を含んでいる商品 |
| そ ……そばを含んでいる商品 | え ……えびを含んでいる商品 |
| 卵 ……卵を含んでいる商品 | か ……かにを含んでいる商品 |
| 乳 ……乳を含んでいる商品 | く ……くるみを含んでいる商品 |

お申し込みガイド WEB サイトまたはハガキでお申し込みいただけます。

1. WEB サイトでのお申し込み



パソコン



スマホ



タブレット

お申込有効期限：2026年12月31日(木)

パソコン・スマートフォン・タブレット端末によるWEBサイトでのご注文がオススメです。WEBサイトでは、このカタログに掲載している商品に加え、約200点の商品をご用意しており、たくさんの商品からお好きな商品をひとつお選びいただけます。

① 以下のURL（または二次元コード）にアクセスしてください。

<https://e-cgift.net/jp-bank/>

※上記URLはアドレスバーにご入力ください（検索バーとは異なります）。



② 商品お申し込みハガキ下部の株主さま控に記載のID番号とパスワードを入力して、ログインしてください。

③ 画面の案内に従って、お申し込みください。

④ 商品のお申込期限は、**2026年12月31日(木)**です。 ※ゆうちょPayポイントの申込期限は、2026年9月30日(水)です。

※詳しいお申込方法は、5ページをご確認ください。

△期限内にお申し込みをいただけなかった場合、商品のお届けに代え、株式会社ゆうちょ銀行が社会貢献活動団体へ2,700円を寄付いたします。

※寄付先はカタログギフト掲載の団体とし、株式会社ゆうちょ銀行に一任していただきます。

※期限内にお申し込みをいただけなかった株主さまが多数の場合、カタログギフト掲載団体ごとの寄付金額に上限を設けることがあります。

※領収書の発行はいたしかねますので、あらかじめご了承ください。

WEBサイトでのお申し込み方法

ログイン画面

お申し込み専用サイトへアクセス後、商品お申し込みハガキ下部の株主さま控に記載のID番号とパスワードを入力し、ログインしてください。

<https://e-cgift.net/jp-bank/>



パソコン



ID番号を
ご入力ください

パスワードを
ご入力ください

スマートフォン



オンラインで簡単に選べる!!

お好きな商品をひとつお選びいただき、お届け先情報などの詳細をご入力の上、お申し込みください。
※お申し込み完了時に表示されるアンケートにご協力をお願いいたします(任意)。

Point 1

多彩なジャンルからお選びいただけます。

Point 2

ご都合のよい時間に簡単にお申し込みいただけます。

パソコン

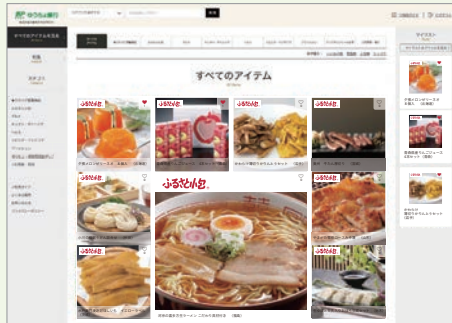

スマートフォン



※画像はイメージです。

お申し込みガイド WEB サイトまたはハガキでお申し込みいただけます。

2. 専用ハガキでのお申し込み

お申込有効期限：2026年12月31日(木)消印有効

同封の商品お申し込みハガキに、以下のとおり必要事項をご記入後、ご投函ください。切手は不要です。
なお、ハガキ下部の株主さま控は、お申し込み内容をご記入後、商品到着まで大切に保管してください。

- ① お好きな商品をひとつお選びいただき、申込番号・商品名をご記入ください。
- ② 商品お届け先の氏名（フリガナ・漢字）・郵便番号・ご住所（マンション等にお届けの場合は、棟・号館・号室まで）・日中ご連絡が取れる電話番号をご記入ください。
- ③ お届け希望日時（ご投函から12日目以降）をご記入ください。
- ④ お酒をお選びの方は、年齢をご記入ください。なお、20歳未満の方はお酒のお申し込みはできません。
- ⑤ 商品のお申込期限は、**2026年12月31日(木)消印有効**です。

※詳しいお申込方法は、7ページをご確認ください。

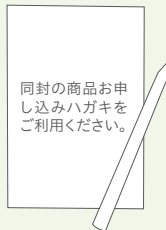

△期限内にお申し込みをいただけなかった場合、商品のお届けに代え、株式会社ゆうちょ銀行が社会貢献活動団体へ2,700円を寄付いたします。

※寄付先はカタログギフト掲載の団体とし、株式会社ゆうちょ銀行に一任していただきます。

※期限内にお申し込みをいただけなかった株主さまが多数の場合、カタログギフト掲載団体ごとの寄付金額に上限を設けることがあります。

※領収書の発行はいたしかねますので、あらかじめご了承ください。

ハガキでのお申し込み方法

記入例

- ① ご希望商品の申込番号・商品名をご記入ください。
- ② 商品のお届け先をご記入ください。氏名（フリガナ・漢字）・郵便番号・ご住所（マンション等にお届けの場合は、棟・号館・号室まで）・電話番号（日中ご連絡が取れる電話番号をご記入ください。ご記入がない場合はお届けできない場合がございます）をご記入ください。
※ご住所等が文字数を超過する場合、余白にご記入ください。
- ④ お届け希望日時（ご投函から12日目以降）をご記入ください。2026/8/14～8/19、12/29～2027/1/9はご指定いただけません。お届け希望日として指定できる日は、2027年1月31日（日）までであり、2027年2月1日（月）以降のご指定はできません。

ハガキでのお申し込み方法〈記入例〉

商品お届け先	42	ID番号	0000000000	0	パスワード	00000
1 ご希望商品 (必須)	I B 9 2 6 - 0 4 8 鎌倉ハム富岡商会詰合せ					
2 届先のお届け先氏名 (必須・フリガナをご記入ください)	ユウ チョ					
氏名 (必須・漢字をご記入ください)	タロウ					
郵便番号 (必須)	ゆう ちよ					
ご住所 (必須・郵便局員からご記入ください)	1 0 0 - 8 7 9 3 送 太郎					
ご住所 (必須・郵便局員からご記入ください)	東京都千代田区大手町					
ご住所 (必須・郵便局員からご記入ください)	二丁目3番1号					
日中・業務時とれる電話番号 (必須にご記入がない場合は、お届けできない場合があります)	0 3 - 1 2 3 4 - 5 6 7 8					
4 お届け希望日	7 月 3 日					
5 お酒をお申し込みになる場合は、年齢をご記入ください。	2 2					

この用紙は、機械読取いたしますので、枠からはみさないようご記入ください。 JPO1

※商品お申し込みハガキ下部の、株主さま控枠内のお届け先内容・ハガキご投函日・お申し込み商品番号・お届け希望日時・お申し込み商品名をご記入いただき、商品到着までお控えとしてご使用ください。

※商品お申し込みハガキ記載のアンケートにご協力をお願いいたします（任意）。

③ 株主さま以外の方が商品をお受け取りされる場合は、株主さまの氏名を漢字でご記入ください。

⑤ お酒をお申し込みになる場合は、年齢をご記入ください。20歳未満の方にはお酒をお届けできません。

ふるさと小包

ふるさと小包は、日本全国各地の特産品や名産品を厳選してラインナップし、日本中の「うまい!」をご紹介します。北海道から沖縄まで、47都道府県の品々を取り揃えました。



申込番号 **IB 926-001**

夕張メロンゼリーネオ 8個入

夕張メロンの完熟した果肉を再現した、みずみずしい夕張メロンゼリーです。

90g×8 / 原料原産地:メロン=北海道産 / 賞味期間:常温で9か月
※お届け希望日不可期間:
8/9~8/19

乳



申込番号 **IB 926-002**

青森県産りんごジュース 4本セット

紅玉をはじめとするジュースに適した生食用りんごを搾っています。後味スツキリのオリジナルブレンド果汁100%ストレートりんごジュースです。

1000ml×4 / 原料原産地:りんご=青森県産 / 賞味期間:常温で8か月



申込番号 **IB 926-003**

かわらけ薄切りかりんとうセット

あん入り黒蜜・大学いも蜜を絡めた薄切りかりんとう2種セットです。

あん入り黒蜜・大学いも蜜 各60g×3 / 賞味期間:常温で90日

小



宮城県



申込番号 IB 926-004

奥州 牛たん厚切り

手作業で製造から発送までを一貫して行っております。熟成させた塩味牛たんのおいしさをぜひお楽しみください。

120g(3~4枚) / 原料原産地:
牛タン=アメリカ産、オーストラリア産 / 賞味期間:冷蔵で6日

子



秋田県



申込番号 IB 926-005

小川の稲庭うどん詰合せ

五段熟成の手作り製法により麺の内部に気泡が生じます。そのため茹で時間が短く、コシの強さと滑らかさが特徴です。

稲庭うどん90g・つゆ20ml 各6
/ 賞味期間:常温で1年

小



山形県



申込番号 IB 926-006

やまがた雪豚ロースみそ漬

雪のように淡く白い上質な脂が特徴のブランド豚「やまがた雪豚」。特製味噌たれも山形県の味噌・酒粕を使用。一枚一枚丁寧に漬け込みました。

70g×5 / 原料原産地:
豚肉=山形県産 / 賞味期間:冷蔵で15日

子



福島県



申込番号 IB 926-007

河京の喜多方生ラーメン 8食

黄色い箱でおなじみの「河京の喜多方ラーメン」。この味が喜多方ラーメン定番の味。一度食べたらクセになる美味しさです。

生めん120g×8、醤油スープ35g×4、味噌スープ41g×4 / 賞味期間:常温で45日

小





茨城県

申込番号 IB 926-008

水戸黄門漫遊記ほしいも イエローラベル

茨城県産さつまいもを使用した、しっとり感・甘さ・やわらかさの三拍子揃ったほしいもです。

255g×2 / 原料原産地:さつまいも=茨城県産 / 賞味期間:冷蔵で60日



チ



栃木県

申込番号 IB 926-009

生ゆばと豆乳入りおぼろ豆腐セット

深いコクの生ゆばと、まろやかな味わいの豆乳入りおぼろ豆腐のセットです。

北の大豆生ゆば(ゆば100g、たれ15g)×6、北の大豆豆乳入りおぼろ豆腐(豆腐220g、たれ12g)×2 / 原料原産地:丸大豆=北海道産 / 賞味期間:冷蔵で16日 ※お届け希望日はお受けできません。



チ小



群馬県

申込番号 IB 926-010

若そば

「ぐんまのおみやげ総選挙30」に選ばれた「若そば」は、そば若葉粉末を加え山芋等をつなぎに打ちあげた、風味豊かな日本そばです。

めん150g・めんつゆ30g
各6 / 賞味期間:常温で1年

小そ



埼玉県

申込番号 IB 926-011

北本トマトカレー

『土浦C-1グランプリ優勝』をはじめ、数々のご当地カレーコンテストで賞を獲得した、埼玉県北本市が誇るご当地カレーです。

200g×3 / 原料原産地:トマト=埼玉県産 / 賞味期間:常温で2年

小乳





千葉県

申込番号 IB 926-012

落花生詰合せ

落花生の産地千葉県八街から本場の味を送ります。

150g×3 / 原料原産地：落花生=千葉県産 / 賞味期間：常温で90日

落



東京都

申込番号 IB 926-013

築地魚河岸 希缶®。(まれかん)

鮪の卵や尾、頭部分のわずかな身肉部分は、一般市場には出ていないおいしい鮪の希少部位です。希少部位の缶詰「希缶」に仕上げました。

まぐろの黒身大和煮・まぐろの卵の甘露煮・まぐろ尾肉黒胡椒オリーブ油・まぐろ頭肉スモーク風味オリーブ油・まぐろの親子煮(卵と鮪身)各90g / 賞味期間：常温で2年6か月
※パッケージ等が変更になる場合があります。

小



神奈川県

申込番号 IB 926-014

防空壕きくらげ(乾燥)

神奈川県川崎市にある、終戦の1年前に学童疎開の子どもたちのために掘られた防空壕を改修してきくらげを栽培しています。コリコリぷりぷりの国産きくらげをぜひご賞味ください。

乾燥きくらげ10g×3 / 原料原産地：アラゲキクラゲ=国産 / 賞味期間：常温で1年6か月
※パッケージ等が変更になる場合があります。



山梨県

申込番号 IB 926-015

生ほうとう 9人前

食塩を使用せず、水と国産小麦を使用した小麦粉のみで練りあげた生ほうとうです。肉類や季節の野菜を入れてお召し上がりください。

生めん300g・みそ100g 各3 / 賞味期間：常温で60日

小





新潟県

申込番号 IB 926-016

笹だんご (つぶあん)

越後の風土と気候が育んだ銘菓。よもぎ入りの笹だんごをお届けします。ご注文物におやつにいかがでしょうか。

1kg(20個) / 賞味期間:冷蔵で8日

子



長野県

申込番号 IB 926-017

小川の庄 縄文おやき詰合せ

信州・おやきの里、小川村。小麦の皮に季節の野菜や山菜を包み、うまみを中に封じ込め、蒸されることでかもし出す味わいが特徴です。

野沢菜・しめじ野菜・あずき
各270g(3個) / 消費期間:
冷蔵で5日

子小



富山県

申込番号 IB 926-018

富山湾の幸おかし

国産もち米を使用した、富山湾の深海に生息する白えびとほたるいかのおかしです。

白えびかき餅・ほたるいかかき餅 各20袋
/ 賞味期間:常温で120日

え



石川県

申込番号 IB 926-019

白山ロースハム 5種セット

柔らかいホワイトロースハムや香り豊かなウインナー、フランクなどのセットです。

ホワイトロースハム60g、焼ローフ230g、レモン&パセリウインナー・ガーリックウインナー各105g、U字フランク160g / 賞味期間:
冷蔵で35日

子





福井県

申込番号 IB 926-020

永平寺朝がゆ

福井県産の特別栽培米のコシヒカリを使用し炊き上げたおかゆです。

朝がゆ270g×6、小豆がゆ・玄米がゆ各250g×2 / 賞味期間：常温で1年
※パッケージ等が変更になる場合があります。



岐阜県

申込番号 IB 926-021

ふるや五平餅 12本詰

中山道木曾路名物の五平餅。くるみたれは焼くほどに香ばしい味と香りが広がり、郷愁をそそる昔懐かしい一品です。

(五平餅100g、たれ20g)×12 / 賞味期間：常温で90日

小 落 く



静岡県

申込番号 IB 926-022

ひもの三味

富士山からの湧水である沼津市の上水道水を使用して処理し、ふっくらした食感に仕上げました。おいしさをギュッと閉じ込めた小分け袋入り包装でお届けします。

真あじ100g×4、かます80g×2、金目鯛130g×2 / 原料原産地：マアジ・カマス・キンメダイ = 国産 / 賞味期間：冷蔵で8日

子



愛知県

申込番号 IB 926-023

みそ煮込うどん・きしめん 12食

創業明治10年「きしめん亭」。もちもち食感の半生麺で、名古屋名物「みそ煮込うどん」と「きしめん」をお楽しみいただけます。

半生きしめん100g・めんつゆ25g・半生うどん100g・あじみそ45g 各6 / 賞味期間：常温で120日

小





三重県

申込番号 IB 926-024

伊勢うどん 10食

ずんぐりとした太い麺に、黒くて濃厚なタレの伊勢うどんです。どうぞ伊勢の味をお楽しみください。

(ゆでめん240g×2、つゆ2袋)×5
/ 賞味期間: 常温で60日

小



滋賀県

申込番号 IB 926-025

工房しゅしゅ 湖のくに生チーズケーキ

滋賀の6つの酒蔵の清酒と酒粕を使った生チーズケーキ。個性豊かな地酒酒粕がクリームチーズと共に熟成され、新たな香りと味わいが誕生しました。

チーズケーキ(喜楽長・松の司・美富久・七本鎗・萩乃露・浪乃音 各55g) / 賞味期間: 冷蔵で10日
※アルコールが含まれている商品です。お酒に弱い方やお子さま、食後に運転される方はご遠慮ください。

チ乳



京都府

申込番号 IB 926-026

京都もり 都語り

美味しい野菜からしか美味しい漬物を作ることはできません。素材選びの厳しさと、永年積み重ねた熟練の技が豊かな風味を醸し出します。

青しそ大根1/2本、うり茶漬・嵯峨嵐山漬・黒ごま沢庵・味すぐぎ・嵯峨しば漬 各40g / 賞味期間: 冷蔵で15日

チ小



大阪府

申込番号 IB 926-027

月化粧・伊右衛門月化粧

みるく饅頭「月化粧」と抹茶香る「伊右衛門月化粧」を両方楽しめる詰合せです。

月化粧・伊右衛門月化粧(抹茶) 各5個 / 賞味期間: 常温で70日

小卵乳





兵庫県

申込番号 IB 926-028

神戸レトロ物語カレー

古き港町神戸にある洋食屋さんをイメージして作りあげました。ラードのコク、果実の甘みを生かした風味豊かなカレーです。

200g×5 / 賞味期間: 常温で2年

小乳



奈良県

申込番号 IB 926-029

奈良漬詰合せ 600g

国産の5種類の野菜を自社JAS認定工場にて漬け込みました。こだわりの粕には、清酒粕のみ使っています。

600g(瓜、胡瓜、茄子、西瓜、生姜) / 原料原産地: 野菜=国産 / 賞味期間: 常温で90日



和歌山県

申込番号 IB 926-030

紀州南高梅三景 12粒

甘口はちみつ梅干・天味梅干・うす塩味を和紙風袋に丁寧に包装し木箱に詰合せました。

240g[天味(塩分約4%)・甘口はちみつ(塩分約6%)・うす塩味(塩分約6%)各4粒] / 原料原産地: うめ=和歌山県産 / 賞味期間: 常温で1年



鳥取県

申込番号 IB 926-031

砂丘長芋 1.8kg

砂丘の厳しい条件の中で育まれた砂丘長芋をお届けします。ぜひ、お召し上がりください。

1.8kg(2~3本) / 原産地: 鳥取県産





島根県

申込番号 IB 926-032

児玉製麺 出雲そば12人前つゆ付

大正8年創業時から、手間暇を惜しまぬ製法を守り、作り続けてきた出雲そば。「児玉製麺」の出雲そばは、蕎麦の香り高く、つるりとしたのど越しのよさが自慢の、昔ながらの出雲そばです。

出雲そば(乾)180g・濃縮めんつゆ35g
各6 / 賞味期間:常温で1年
※その他の具材・器などは付属していません。



小そ



岡山県

申込番号 IB 926-033

山田養蜂場
里山の百花蜂蜜 300g

野山の恵みを集めた風味豊かな国産の蜂蜜です。トーストやヨーグルトはもちろん、お料理の隠し味としてもお使いいただけます。

300g / 原料原産地:はちみつ=国産 / 賞味期間:常温で2年
※はちみつは1歳未満の乳児には与えないでください。



16



広島県

申込番号 IB 926-034

安芸宮島ハムギフト

広島工場発、福留ハムが中国山地白木山系の伏流水を使用し造り上げた焼豚・ベーコン・ハムの詰合せです。

焼豚190g、熟成ベーコン130g、パストラミハム190g / 賞味期間:冷蔵で70日

ち小卵乳



山口県

申込番号 IB 926-035

旬の海苔詰合せ 3本入り

古くから伝わる甘露(かんろ)しょうゆで仕上げた味付海苔、しそ風味が香ばしい味付海苔、山口県産の焼のりの詰合せです。

甘露しょうゆ・しそかんろ・焼のり 各8切64枚(板のり8枚分) / 原料原産地:のり=国産 / 賞味期間:常温で1年

小え



徳島県



申込番号 IB 926-036

きとうゆずサイダー 8本セット

徳島名産の木頭ゆず果汁をふんだんに使用したゆず香るサイダーです。香料、着色料不使用です。

340ml×8 / 原料原産地:
ゆず=徳島県産 / 賞味期
間:常温で1年



香川県



申込番号 IB 926-037

さめきうどん
香川県産小麦100%

寝ても覚めてもうどん。麵業三代百年の味。五感を研ぎすまし精魂込めて足踏みしたうどんを心を込めてお届けします。

半生めん300g・つゆ
35ml 各5 / 原料原産
地:小麦=香川県産 /
賞味期間:常温で90日

小



愛媛県



申込番号 IB 926-038

ちゅうちゅうゼリー 5個入

愛媛県産果汁で作ったちゅうちゅうゼリーは柑橘本来の風味が楽しめます。ちゅうちゅう吸ってお召し上がりください。

温州みかん・伊予柑・夏みかん・清見タンゴール・はれひめ各175g / 賞味
期間:常温で90日



高知県



申込番号 IB 926-039

鯉のたたき

伝統の一本釣り鯉を、旨みを閉じ込める炭火焼で。焼き目の香ばしさと口の中であふれ出す濃厚な旨み。老舗(土佐料理 司)のこだわりをお届けします。

鯉たたき280g(1節)、料亭仕込
ゆずぼん酢300ml、葉味付 / 原
料原産地:カツオ=国産 / 消費期
間:冷蔵で6日

チ小





申込番号 IB 926-040

あと味さっぱりとんこつラーメン

日持ちのする半生タイプのまっすぐな細麺。さっぱりしたあと味のとんこつスープをご用意しました。

半生めん100g・あと味さっぱりとんこつスープ29g 各10、ごま20g / 賞味期間: 常温で60日

小卵



申込番号 IB 926-041

呼子朝市ひもの詰合せ

玄界灘とその周辺海域でとれた魚を干物にしました。呼子の朝市でも人気の品々です。

生干しいか150g、かますひらき70g×2、あじみりん40g・あじひらき50g 各3 / 原料原産地: スルメイカ=長崎県産、かます=佐賀県産・長崎県産、マアジ=佐賀県産 / 賞味期間: 冷蔵で7日

子小



申込番号 IB 926-042

長崎カステラ5カット 3本

文化8年創業。人気の長崎カステラをコンパクトなサイズに。5カットの3本セットをご用意しました。

蜂蜜風味185g×2、プレミアムショコラ190g / 賞味期間: 常温で30日

小卵

申込番号 IB 926-043

からし蓮根 丸大 2本

熊本の代表的郷土料理「からし蓮根」です。

商品内容: 540g(2本) / 原料原産地: れんこん=中国産 / 賞味期間: 冷蔵で7日

子小

大分県



申込番号 IB 926-044

大分県産どんこ椎茸

大分県産原木栽培椎茸の中から、使い勝手の良い大きさと、味・香りの良い中玉どんこ椎茸を選び抜いて詰合せました。

60g×3 / 原料原産地：しいたけ=大分県産 / 賞味期間：常温で1年



宮崎県



申込番号 IB 926-045

宮崎県産黒毛和牛と黒豚のハンバーグ

宮崎県産黒毛和牛と黒豚を使用。肉のおいしさを生かすシンプルな味付けのハンバーグです。

ハンバーグ110g・ハンバーグソース15g 各5 / 原料原産地：牛肉・豚肉=宮崎県産 / 賞味期間：冷蔵で15日

子小卵



鹿児島県



申込番号 IB 926-046

中新さつまあげ 5種

地元串木野では、「つけあげ」と呼ばれる「中新のさつまあげ」です。

棒天7個、上揚4個、人参天・さつまいも天 各3個、ゴボウ天6個 / 賞味期間：冷蔵で7日
※パッケージ等が変更になる場合があります。

子小



沖縄県



申込番号 IB 926-047

粗ごしシークワサー 6本

青切りと完熟、2つの味がうれしいシークワサードリンクです。

粗ごしシークワサー・粗ごし完熟シークワサー 各180ml×3 / 原料原産地：シークワサー=沖縄県産 / 賞味期間：常温で10か月



グルメ

身体だけでなく、心まで満たすとびきりのおいしさをお届けします。海鮮品、お惣菜、ハム、スイーツ、お酒と幅広くバラエティ豊かな品々を揃えました。

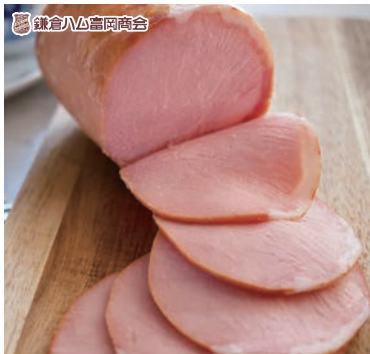

申込番号 **IB 926-048**

鎌倉ハム富岡商会 詰合せ

明治33年創業以来、ハムづくりの伝統の技術と味わいを守り続けながら、今もかわらず鎌倉の地でハムづくりを行っています。

特選ロースハム320g、あらびきミートローフ160g / 賞味期間：冷蔵で55日

チ



申込番号 **IB 926-049**

氷温熟成小分け ローストビーフ

氷温熟成でお肉の旨みを引き出したローストビーフ。玉ねぎの旨味とフルーツやはちみつ程よい甘みが溶け込んだ、醤油ベースのオニオンソースでお召し上がりください。

氷温熟成ローストビーフ70g×2、オニオンソース40g×2 / 原料原産地：牛肉=オーストラリア / 賞味期間：冷蔵で14日

チ小



申込番号 **IB 926-050**

鹿児島県産 黒豚ロールステーキ

鹿児島県産黒豚スライス用を丁寧に巻き高圧圧縮したやわらかでジューシーなロールステーキです。

黒豚ロールステーキ60g×6 / 原料原産地：豚肉=鹿児島県産 / 消費期間：冷蔵で5日

チ





申込番号 **IB 926-051**

ふくひろ 辛子明太子

北海道産の原卵の中でも「真子」といわれる明太子に適した熟度のものを使用。「手返し」という方法で職人達の目と手で確認しながら塩漬けを行っています。独自にブレンドした調味液で熟成させ、仕上げました。

辛子明太子120g / 原料原産地:すけとうだらの卵巣=北海道産 / 賞味期間:冷蔵で12日



チ小



申込番号 **IB 926-052**

鮭松前漬

広大な北太平洋で育った鮮度の良い鮭を、甘口醤油たれにしっかりと漬込み、昆布・イカ・数の子と和え、北海道名物「松前漬」風に仕上げました。温かいご飯に乗せてお召しあがりいただくほか、酒肴としてもお楽しみいただけます。

鮭松前漬70g / 賞味期間:冷蔵で7日



チ小



申込番号 **IB 926-053**

冷麺三種詰合せ

人気の盛岡冷麺に、熟成発酵ベジソースのほのかな酸味と奥深い辛みのバランスが絶妙なピピン冷麺と、桑の風味が上品に香る桑の葉冷麺。びよんびよん含自慢の味をご家庭でもそのままお楽しみいただけます。

盛岡冷麺356g(麺150g、スープ160g、キムチ40g、穀物酢5g、ごま1g)、ピピン冷麺316g(麺130g、ソース140g、大根漬け40g、穀物酢5g、ごま1g)、桑の葉冷麺356g(麺150g、スープ160g、大根漬け40g、穀物酢5g、ごま1g) / 賞味期間:冷蔵で6日

チ小落



申込番号 **IB 926-054**

東京X豚ポークカレー

3種類の豚をもとに、東京都が長年の歳月をかけて作り上げたやわらかな豚肉「東京X(エックス)豚」を、多種類のスパイスで煮込んだカレーです。肉の旨みとピリッとしたスパイスが食欲をそそります。

東京X豚ポークカレー200g×6 / 原材料原産地:豚肉=国産 / 賞味期間:常温で2年

小乳

DALLOYAU
PARIS



申込番号 IB 926-055

ダロワイヨ ドゥミセック詰合せ

約300年の歴史と伝統を持ち、生洋菓子・オペラを生み出した店としてフランスでは名高いフランス菓子と惣菜の老舗(ダロワイヨ)の焼き菓子を詰め合わせました。

アマンディーヌ・マドレーヌ・フィナンシェ・マドレーヌ ショコラ×各2個 / 賞味期間:常温で40日
※内容・パッケージ等が変更になる場合があります。



小卵乳

申込番号 IB 926-056

あまおう苺パウムクーヘン&プチフィナンシェ詰合せ

国産小麦粉とあまおう苺濃縮果汁を使用したパウムクーヘン、ひとくちサイズのフィナンシェ、フリーズドライのいちごを使ったほろざく食感のアイスボックスクッキーの詰め合わせです。

あまおう苺パウムクーヘン3個、プチフィナンシェ4個入(あまおう苺・プレーン)×各1個、焼きほろろクッキー(イチゴ)2個 / 賞味期間:常温で90日



小卵乳

申込番号 IB 926-057

錦屋 佐藤錦(さくらんぼ)羊羹

選び抜いた北海道産いんげん豆を使用したこだわりの白むき餡に、山形県産さくらんぼ【佐藤錦】の濃縮果汁を贅沢に合わせました。さくらんぼの果実の香りがお口の中に広がります。

佐藤錦羊羹30g×5 / 賞味期間:常温で6か月



申込番号 IB 926-058

しみみ煎餅詰合せ

焼きたてのせんべいに甘めの醤油味のたれと柚子の風味が活きているたれをたっぷりと染み込ませ、醤油本来の風味を活かすために低温でじっくり時間をかけ、乾燥させて仕上げました。

しみかりせん(醤油・柚子)×各8枚 / 原料原産地:うるち米=国産 / 賞味期間:常温で90日

小





申込番号 **IB 926-059**

梅彩花 梅干詰合せ

まろやかでほどよい酸味のはちみつ梅と、しその色と香りが調和したさっぱりした梅干の詰合せです。2種の食べ比べをお楽しみください。

はちみつ梅(塩分約8%)・しそ漬梅(塩分約11%)各120g / 原料
原産地:梅=和歌山県 /
賞味期間:常温で1年



申込番号 **IB 926-060**

特別栽培米 山形県産 つや姫

見た目、香り、食感、味わいともに、コシヒカリと同等か、それ以上の評価を得て、みごとに特Aランクの常連に変わりました。

特別栽培米つや姫1.5kg /
原産地:山形県



申込番号 **IB 926-061**

調味料詰合せ 食卓の彩り4本セット

毎日の食卓に欠かせない調味料の詰合せです。ドレッシングや香味油、ふりかけなど。様々な調味料で食卓を華やかに彩ります。

胡麻ドレッシング100ml、香味あぶら90g、粗みじん胡麻45g、香り醤油の素4.5g /
賞味期間:常温で1年

小



申込番号 **IB 926-062**

果実のめぐみ そのままゼリー

一番おいしい旬の時期に収穫したりんご、ラ・フランス、白桃をゼリーに閉じ込めました。国産フルーツを使用し、大ぶりにカットしたフルーツを、もちっとしたゼリーに包みました。

りんごゼリー140g×2、白桃ゼリー・ラ・フランスゼリー各140g /
賞味期間:常温で6か月
※パッケージ等が変更になる場合があります。



キッチン

食卓を彩るカラフルな海外ブランドの食器や、アイデアの詰まった調理器具、キッチンで重宝する必需品など、バラエティ豊かな一品を集めました。



pierre cardin



申込番号 **IB 926-067**

ピエール カルダン カトラリー10ピースセット

使用頻度の高いサイズのスプーン・フォークセットです。持ち手部分に施されたドットがポイントです。

コーヒースプーン・ヒメフォーク×各5 / 材質：
ステンレス / 日本製
〈食洗機可〉

staub
en France



グランブルー



チェリー



ホワイト

申込番号 **IB 926-068** グランブルー

申込番号 **IB 926-069** チェリー

申込番号 **IB 926-070** ホワイト

ストウブ セラミックボウル

直径12cmのセラミックボウルでシリアルやスープ、フルーツはもちろん、お茶碗としても使いやすいサイズの「ストウブ」のボウルです。

サイズ(約):直径12cm×高さ6cm、容量400ml / 材質:セラミック(耐熱陶器) / 中国製
〈電子レンジ可〉〈オープン可〉〈食洗機可〉



申込番号 **IB 926-071**

ペアタンブラー コースター付

馬やうさぎ、鳥、花、木の实を写した意匠がやわらかな時間を運びます。優しく日常にそっと寄り添うグラスです。

サイズ(約):(口径8cm×高さ8cm、容量240ml)×2、材質:ソーダガラス / 付属品:コースター×2 / 日本製(コースター=中国製)
〈食洗機不可〉

キッチン

濃州孫六作



申込番号 **IB 926-072**

濃州孫六作 穴明包丁

リブ(凸起)と穴明のため、切った食材が刃に付きにくく、調理に便利な包丁です。

サイズ(約):全長30cm・刃渡り18cm / 材質:
刀身=ステンレス刃物鋼、柄=ポリプロピレン
/ 日本製
(食洗機不可)



申込番号 **IB 926-073**

ヘンケルス ペティナイフ

手にしっかり収まるサイズ感が特徴のペティナイフ。フルーツや野菜の皮をむくなどの、まな板を使わない作業に向いています。芯をくり抜いたり、飾り切りをしたりなどの細かい作業にお使いください。

サイズ(約):全長24cm・刃渡り13cm / 材質:
刃部=特殊ステンレス鋼、ハンドル部=ポリプロピレン / 日本製
(食洗機不可)



申込番号 **IB 926-074**

貝印 キッチン鋏

切れ味の良さはもちろん、毎日のキッチンに役立つ機能が集約された(貝印)の多機能キッチン鋏です。

サイズ(約):幅22cm×奥行8.5cm×高さ4cm
(ケースセット時) / 材質:刃・シールカッター=
ステンレス刃物鋼、ドライバー=スチール(ニッケルメッキ)、ハンドル=ABS樹脂、ケース=スチロール樹脂 / 日本製
(食洗機不可)



申込番号 **IB 926-075**

耐熱ガラス容器2点セット

電子レンジやオーブンで調理も可能なガラス製の保存容器です。色や匂いがつきにくく汚れも落としやすいので、お手入れも簡単です。

サイズ(約):大=幅14cm×奥行14cm×高さ6.5cm、容量510ml、小=幅12cm×奥行12cm×高さ5.5cm、容量300ml / 材質:本体=耐熱ガラス、蓋=ポリプロピレン、パッキン:シリコーン / 中国製
(電子レンジ可(蓋除く)) (オーブン可(蓋除く)) (食洗機可)



申込番号 **IB 926-076**

ミニミニ天ぷら角型鍋

コンパクトな角形天ぷら鍋なので、少量の油で気軽に揚げ物ができます。エビフライやアスパラなど長めの食材も、そのまま揚げるができます。

サイズ(約):幅20cm×奥行12cm×高さ8cm、満水容量1.9L(適正油量500g) / 材質:スチール(フッ素樹脂塗膜加工) / 日本製
〈電磁調理器可 200V〉〈食洗機不可〉



申込番号 **IB 926-077**

フライパン20cm

朝食やお弁当作りに丁度よい手頃なサイズ感、ホワイトカラーと木柄風の取っ手がキッチンに馴染む、焦げ付きにくいダイヤモンドコート加工のフライパンです。

サイズ(約):直径20cm×深さ4cm×全長38.5cm / 材質:本体=アルミニウム合金(内面フッ素樹脂塗膜加工、外面焼付塗装)、はり底=18-0ステンレス、取っ手=フェノール樹脂 / 内面ダイヤモンドコート / 中国製
〈電磁調理器可 200V〉〈食洗機不可〉

郷枝



申込番号 **IB 926-078**

郷枝 ステンレスザル3点セット

職人が丹精込めて作りあげた、錆びにくく耐久性に優れたステンレス製のザル3点セット。水切りが良く、お手入れがとても簡単です。

サイズ(約):A=直径15cm×高さ6.5cm、B=直径17cm×高さ8cm、C=直径22cm×高さ9.5cm / 材質:網=18-8ステンレス、枠部=ステンレス / 日本製
〈食洗機不可〉

iwaki
耐熱ガラス食器



申込番号 **IB 926-079**

イワキ ボウル2点セット

電子レンジやオープンに使用できる耐熱ガラス製。油污れや匂いにつきにくく、食洗器も使用できるのでお手入れが簡単です。

サイズ(約):A=直径14cm×高さ6.5cm・満水容量500ml、B=直径18cm×高さ8cm・満水容量900ml / 材質:耐熱ガラス / 中国製
〈電子レンジ可〉〈オープン可〉〈食洗機可〉

キッチン



申込番号 **IB 926-080** 黄釉

申込番号 **IB 926-081** 鉄砂

波佐見焼 煮るクック

レンジ調理でかんたん&スピーディに1人分の煮物が作れる、「煮るクック」。材料と調味料を入れたら、あとは電子レンジにおまかせ。そのまま食卓の器としても使えるので、食卓のアクセントになります。

サイズ(約):幅15cm×奥行13cm×高さ(蓋含む)12cm / 材質:磁器 / 日本製
(電子レンジ可)(食洗機可)



申込番号 **IB 926-082**

真空二重構造タンブラー

飲みごろ温度をキープする真空断熱構造とステンレスの二重構造。熱が外に伝わりにくいので、飲みごろの温度を保ちます。

サイズ(約):口径7.5cm×高さ15cm、容量400ml / 材質:ステンレス / 中国製
(食洗機不可)



申込番号 **IB 926-083**

美濃焼 ペア深皿

やわらかな藍色の和のデザインが可愛い深皿です。料理の取り分け用にも、サラダや副菜の盛り付け用にも、さまざまなメニューに馴染みます。

サイズ(約):(直径21.5cm×高さ4.5cm)×2 / 材質:磁器 / 日本製
(電子レンジ可)(食洗機可)



申込番号 **IB 926-084**

ペアマグ

ドイツ語で「大地」を意味する“エルデ”と名付けられたシリーズのマグ。実り豊かな大地と、そこに生きる命の永遠を願ったデザインです。

サイズ(約):(口径9cm×高さ9cm)×2 / 材質:磁器 / 日本製
(電子レンジ可)(食洗機可)

家庭用品 インテリア

暮らしを豊かにしてくれる、便利で日常使いにちょうどよいアイテムを集めました。こだわりの日用品を使って楽しく、彩りのある、毎日に役立つ品々です。



申込番号 **IB 926-085**

今治 フェイスタオル2枚セット

タオル産地として有名な愛媛県今治市。伝統の技術で織りあげられたフェイスタオルです。開運の兆しとされる雲「瑞雲」がモチーフのデザインです。

サイズ(約): (34cm×75cm)
×2 / 素材: 綿100% / 日本製



imabari towel
Japan

認定番号: 第2019-217号



申込番号 **IB 926-086**

今治 バスタオル

日本伝統の小紋柄をあしらったシンプルなデザインでシーンを選ばず使いやすいバスタオルです。日本有数の産地・今治で丁寧に織りあげました。

サイズ(約): 60cm×110cm /
素材: 綿100% / 日本製



imabari towel
Japan

認定番号: 第2022-967号



申込番号 **IB 926-087**

ウィルトン織玄関マット

絵柄が美しく、玄関を彩るウィルトン織りのマットです。

サイズ(約): 50cm×80cm / 素材: ポリプロピレン100% / エジプト製





申込番号 **IB 926-088**

デジタルクロック

透明液晶を使用し、ライトボタンを押すとレンズ部分全体が光ります。限られた狭いスペースで使用したい方におすすめです。

サイズ(約):幅7.5cm×奥行4cm×高さ6cm
 / 重量(約):70g / 材質:ABS樹脂 / 単4乾電池2個使用(別売)、電子音アラーム、スヌーズ機能、LEDバックライト(ブルー)、12/24時間表示切替 / 中国製
 ※モデルチェンジの際は、商品を変更する場合があります。



申込番号 **IB 926-089**

クレラップセット

NEWクレラップ3種を詰め合わせた、もらって嬉しい実用ギフトセットです。毎日の料理や保存に活躍します。

内容量(約):NEWクレラップ レギュラー=幅30cm×全長20m、NEWクレラップ ミニ=幅22cm×全長20m、NEWクレラップ ミニ=幅22cm×全長50m、クッキングシート=幅25cm×全長5m、フライパン用ホイルシート=幅25cm×全長3m、ダストマン兼用=幅10cm×高さ21.5cm、30枚・マチ付きフリーザーバッグ=S2枚+M2枚×各1 / 日本製(クッキングシート=フランス製、ダストマン兼用=中国製、マチ付きフリーザーバッグ=タイ製)



アッシュブルー

アッシュグリーン

申込番号 **IB 926-090** アッシュブルー

申込番号 **IB 926-091** アッシュグリーン

クローバークッション

ふんわり触感と愛らしいフォルム、置くだけで空間を華やかに彩ります。

サイズ(約):42cm×42cm / 素材:側地=ポリエステル100%、詰め物=ポリエステル100%(直詰めタイプ) / 中国製



申込番号 **IB 926-092**

安心防災8点セット

災害時に役立つ防災グッズをコンパクトにセットいたしました。そのまま鞆などに入れておくなど、外出先での災害に備える事ができます。

サイズ(約):サコッシュ=21.5cm×17.5cm / 重量(約):サコッシュ=45g / セット内容:エマージェンシーサコッシュ、ウェットティッシュ、絆創膏・綿棒セット、水に流せるポケットティッシュ、使い捨てカイロ、使い捨てマスク、携帯トイレ、防災ガイドメモ / 日本製(サコッシュ・使い捨てマスク=中国製)

ヘルス&ビューティ

毎日心掛けたい、健康や美容に役立つアイテム。手軽にできるセルフケア用品やスキンケアグッズなどをお届けします。大切な方や、自分のためのケアに。

TANITA
Healthy Habits for Happiness



申込番号 **IB 926-093**

デジタル温湿度計

インテリアに馴染む丸型のデザインが特徴的なデジタル温湿度計です。マグネット使用もできる使い勝手のよい形態です。

サイズ(約):幅7.5cm×奥行4.5cm×高さ7cm / 重量(約):72g / 材質:ABS樹脂、PMMA / 単4乾電池1個使用(テスト用付属)、温度=-5.0~50.0°C(測定範囲外はLL.L・HH.H表示)、湿度=20~95%(測定範囲外はLo/Hi表示) / 中国製



OMRON



申込番号 **IB 926-094**

オムロン 音波式電動歯ブラシ

高速音波振動で歯をつるつるに。本体は丸ごと水洗いができます。

サイズ(約):直径1.5cm×全長19cm / 重量(約):36g / 材質:ABS樹脂 / 単4乾電池1個使用(テスト用付属)、水洗い可 / 毎分18,000回高速音波振動 / 中国製
※モデルチェンジの際は、商品を変更する場合があります。

OMRON



申込番号 **IB 926-095**

オムロン 電子体温計

はさみやすいフラットな感温部でわきにしっかりフィットしてずれにくく、簡単に正しく検温できます。

サイズ(約):幅3cm×全長11cm×厚さ1cm / 重量(約):18g(電池含む) / 材質:ABS樹脂 / コイン電池1個使用(テスト用付属)、電池交換可能、20秒予測+実測検温10分、お知らせブザー、はさみやすいフラット感温部、オートパワーオフ、わき専用 / 付属品:収納ケース / 医療機器認証番号:225ACBZX00050000 / 中国製
※モデルチェンジの際は、商品を変更する場合があります。



申込番号 **IB 926-096**

ニッパー型爪切り

ニッパー型なので、大きな爪、巻き爪、ネイルアート等、少しずつ切り揃えたい時に便利です。爪の形に沿ったななめ式外刃で使いやすいです。

サイズ(約):幅8cm×長さ11cm×厚さ2cm
/ 材質:クロムメッキ刃物鋼 / 中国製



申込番号 **IB 926-097**

フェイスシェーバー

気になるまゆ毛や産毛などを手軽にお手入れできます。まゆ毛の長さもそろえてカットできるまゆ毛コム付きです。

サイズ(約):幅1cm×奥行1cm×高さ13cm / 重量(約):16g / 材質:ABS樹脂・アルミ / 単4乾電池1個使用(別売) / 付属品:キャップ、ミニブラシ(掃除用ブラシ)、まゆ毛コム、替刃 / 中国製
※モデルチェンジの際は、商品を変更する場合があります。



申込番号 **IB 926-098**

ハイグリップヨガマット

ヨガやピラティス、ストレッチなど幅広いエクササイズをサポートします。

サイズ(約):使用時=61cm×173cm×厚さ0.4cm、収納時=直径9cm×長さ61cm / 重量(約):900g / 材質:ポリ塩化ビニル / 付属品:キャリアバンド / 中国製



申込番号 **IB 926-099**

アンチバーストヨガボール

ボールの弾みと転がりを利用したエクササイズにおすすめです。家庭用トレーニングや体幹強化、ながら運動に手軽に使えます。

サイズ(約):直径55cm / 重量(約):750g / 材質:ポリ塩化ビニル、ポリプロピレン / 耐荷重(約):80kg / 付属品:ダブルアクションポンプ / 中国製



メンズファッション

さりげないセンスが光る、大人のメンズアイテム。日本の熟練職人により作られた一品や、スタイリッシュでデザイン性のある海外ブランド品など、おしゃれで日常使いに便利なアイテムたちです。

EMERSION



申込番号 **IB 926-100** ブラック

申込番号 **IB 926-101** ワイン

エマージョン ガジェットケース

モバイルバッテリーや充電コードなどガジェット類を入れるのに便利です。

サイズ(約):7.5cm×12cm×マチ6cm / 重量(約):75g / 素材:ABS樹脂、ポリカーボネート / 仕様:ファスナー開閉、内=メッシュオープンポケット×2 / 付属品:ストラップ(着脱可)/中国製



COTE D'AZUR
H·L
RENE LACOSTE



申込番号 **IB 926-102**

アッシュ・エル ニつ折財布

シンプルなデザインで使いやすいお財布は、シーンを選ばず重宝します。

サイズ(約):9.5cm×11cm×厚さ2.5cm / 素材:合成皮革 / 仕様:札入×1、カード入×3、オープンポケット×3、パス入×1 / 中国製



申込番号 **IB 926-103**

ビジネスバッグ

内側にもポケットがついて、小物収納にも便利なビジネスバッグです。

サイズ(約):29cm×39cm×マチ9cm / 重量(約):450g / 素材:ポリエステル / 仕様:ファスナー開閉、内=メッシュオープンポケット・テープポケット・ファスナーポケット×各1 / 中国製



メンズファッション



カーキ

ブラック

申込番号 **IB 926-104** カーキ

申込番号 **IB 926-105** ブラック

アッシュ・エル ショルダーバッグ

「アッシュ・エル」の身軽に使用できるショルダーバッグです。

サイズ(約):17cm×22cm / 重量(約):70g / 素材:ポリエステル / 仕様:ファスナー開閉、外=ファスナーポケット×1 / 中国製



ブラック

ネイビー

申込番号 **IB 926-106** ブラック

申込番号 **IB 926-107** ネイビー

デイパック

引手にリフレクターが付いているので、暗い場所でも見つけやすいデイパックです。

サイズ(約):43cm×28cm×マチ13cm / 重量(約):290g / 素材:ポリエステル / 仕様:ファスナー開閉、外=オープンポケット×2・ファスナーポケット×1、内=オープンポケット×1 / 中国製



リフレクター部

CASIO



申込番号 **IB 926-108**

カシオ リストウォッチ

シンプルな3針タイプのリストウォッチ。薄型で軽く腕にフィットするので、ビジネスシーンでもお使いいただけます。

サイズ(約):3.9cm×3.5cm×厚さ0.8cm、腕周り14cm~21cm / 材質:本体=ABS樹脂、ベルト=ポリウレタン / 日常生活用防水、電池式 / 中国製(ムーブメント=日本製)



申込番号 **IB 926-109**

チェルベ ベルト

バックルにチェルベのロゴが入ったデザインのベルトです。

サイズ(約):幅2.5cm×全長119cm(ウエスト112cmまで対応) / 素材:合成皮革 / 仕様:スライドバックル式 / 中国製

レディースファッション

エレガントな大人に贈る、心地よいこだわりを持ちながら自分らしさを演出するアイテム。海外ブランド品やカジュアルな普段使いの一品まで、多彩なラインナップを揃えました。



申込番号 **IB 926-110**

ユキコハナイ タテ型イヤリング

フォーマルなドレスにもカジュアルなジーンズにも、シチュエーションを選ばないシンプルなスタイル。イヤリング金具が気になる方はタテ型がおすすめです。

サイズ(約):1.8cm×0.6cm・6mm珠 / 材質:貝パール(人工真珠)、真ちゅう(シルバー色メッキ) / 仕様:ネジバネ式 / 日本製



申込番号 **IB 926-111** ホワイト

申込番号 **IB 926-112** グレー

ネックレス

やさしい色合いでフォーマルシーンにぴったりのエlegantなネックレスです。

サイズ(約):全長40cm、6mm珠 / 材質:プラスチックパール、真ちゅう(シルバー色メッキ) / 日本製



申込番号 **IB 926-113** ゴールド

申込番号 **IB 926-114** シルバー

バングルブレスレット

シンプルな3mm幅のメタルと、ツイスト加工を施した1mm幅の輝くメタルを組み合わせた、レイヤードデザインのブレスレットです。

サイズ(約):幅0.6cm×腕回り14cm / 材質:真ちゅう(ゴールド=ゴールド色メッキ、シルバー=シルバー色メッキ) / 韓国製



レディスファッション



ベージュ

ブラック

申込番号 **IB 926-115** ベージュ

申込番号 **IB 926-116** ブラック

ショルダーバッグ

前面に大きいファスナーポケットが付いているので、荷物の仕分けがしやすいショルダーバッグです。

サイズ(約):17cm×24cm×マチ2cm / 重量(約):140g / 素材:ポリエステル、合成皮革 / 仕様:ファスナー開閉、外=ファスナーポケット×1 / 中国製



ブラック

ホワイト

申込番号 **IB 926-117** ブラック

申込番号 **IB 926-118** ホワイト

晴雨兼用傘

フチのかわいらしいフリルが目を引く、ショート丈の晴雨兼用傘です。

サイズ(約):全長61cm、親骨47cm / 重量(約):230g / 素材:生地=ポリエステル、親骨・シャフト=スチール / 仕様:手動式、親骨8本、UV紫外線カット、撥水加工 / 中国製



申込番号 **IB 926-119**

リストウォッチ

ベーシックなデザインと、読みやすい文字盤表示が使いやすい、日付表示付きリストウォッチです。

サイズ(約):直径2.8cm×厚さ0.9cm、腕周り15cm~17cm / 材質:本体=アロイ合金、ベルト=合成皮革 / 日常生活用防水、電池式 / 中国製(ムーブメント=日本製)



ブルー

ピンク

ベージュ

申込番号 **IB 926-120** ピンク

申込番号 **IB 926-121** ブルー

申込番号 **IB 926-122** ベージュ

マデーラ キーリング付小銭入れ

艶やかなエナメル加工を施したイタリア製のクロコ型押し革を使用した小銭入れです。

サイズ(約):7.5cm×10cm×厚さ1cm / 素材:牛革(柄部分)、合成皮革 / 仕様:小銭入・オープンポケット・キーリング×各1 / 中国製(柄部分表革=イタリア製) ※お届けする商品により、柄の位置や風合いが多少異なります。

ゆうちょ 関連グッズ (はりちょ)

ゆうちょ銀行企業キャラクターの「はりちょ」がデザインされたオリジナルグッズ。本クッションとボトルは、株主優待カタログギフト限定品です。



申込番号 **IB 926-123** オレンジ

500個限定

申込番号 **IB 926-124** グリーン

500個限定

「はりちょ」クッション

ソファにもベッドにも馴染みやすい、大きめサイズのふわふわなクッションです。お部屋の雰囲気に合わせて、オレンジかグリーンをお選びいただけます。

サイズ(約):45cm×45cm / 素材:側地=ポリエステル100%、詰め物=ポリエステル100% / 中国製 / 仕様:ファスナー
※商品デザインおよび写真はイメージです。実際の商品と異なる場合があります。
※「はりちょ」はゆうちょ銀行の企業キャラクターです。



表面 刺しゅうアップ

※ハガキにてお申込みいただいた後限定数に達していた場合は、再度カタログをお送りしますので、ご希望の商品をお選びください。



申込番号 **IB 926-125**

1,000個限定

「はりちょ」ステンレスマグボトル

真空断熱2重構造でしっかり保温保冷ができる、持ち運びに便利なステンレスマグボトルです。パーツが少なくお手入れも簡単なので、日常使いにおすすめです。

サイズ(約):直径6.8cm×高さ23.2cm / 素材:ステンレス鋼 / 保温効力:(6時間)73℃以上、(1時間)88℃以上、保冷力:(6時間)9℃以下
※商品デザインおよび写真はイメージです。実際の商品と異なる場合があります。

※「はりちょ」はゆうちょ銀行の企業キャラクターです。

郵便局 関連グッズ

郵便局でも人気の、果肉入り
ジュース「つぶらなカボス」
シリーズやポスト型貯金箱を
取り揃えました。



申込番号 **IB 926-126**

「つぶらなカボス」16本ギフトセット

大分県産カボスのさわやかな香り・ほどよい甘さ・夏みかんのつぶつぶ食感を楽しむことができ、幅広い世代から愛されているジュースです。

190g×16 / 原料原産地:かぼす=大分県産 / 賞味期間:常温で1年7か月
※製品中に原料由来の種子皮片がまれに残る場合がございます。あらかじめご了承ください。
※パッケージ等が変更になる場合があります。



申込番号 **IB 926-127**

「つぶらなブドウ」16本ギフトセット

摘みたてのブドウの芳醇な香りをイメージしたジュースです。すっきりとした味わいにアロエを加えブドウに近い食感に仕上げました。

190g×16 / 原料原産地:ぶどう=台湾産、国産 / 賞味期間:常温で1年1か月
※製品中に原料由来の種子皮片がまれに残る場合がございます。あらかじめご了承ください。
※パッケージ等が変更になる場合があります。



申込番号 **IB 926-128**

「つぶらなリンゴ」16本ギフトセット

リンゴの酸味と優しい甘み、細かくカットしたリンゴの粒のシャキシャキ食感で、まるでリンゴを食べているかのようなひとときを楽しむことができるジュースです。

190g×16 / 原料原産地:りんご=国産 / 賞味期間:常温で1年1か月
※製品中に原料由来の種子皮片がまれに残る場合がございます。あらかじめご了承ください。
※パッケージ等が変更になる場合があります。

郵便局関連グッズ



申込番号 **IB 926-129**

500個限定

ポスト貯金箱 20cm 金(座布団付)

座布団が付いた定番人気カラーの金色です。500円硬貨で約25万円を貯めることができます。

サイズ(約):直径11cm×高さ20cm / 材質:陶器 / 塗料:
SGS重金属検査済(EU基準にて合格) / 中国製



申込番号 **IB 926-130**

500個限定

ポスト貯金箱 14cm 赤・金 2色セット(座布団付)

座布団が付いた定番人気カラーの赤と金色の2色セットです。500円硬貨で約10万円を貯めることができます。

サイズ(約):(直径8cm×高さ14cm)×2 / 材質:陶器 / 塗料:
SGS重金属検査済(EU基準にて合格) / 中国製



申込番号 **IB 926-131**

500個限定

ポスト貯金箱 10cm 赤・黄・金3点セット(座布団付)

座布団が付いた定番人気カラーの赤と黄と金色の3色セットです。500円硬貨で約5万円を貯めることができます。

サイズ(約):(直径6.5cm×高さ10cm)×3 / 材質:陶器 / 塗料:
SGS重金属検査(EU基準にて合格) / 中国製

※ハガキにてお申込みいただいた後限定数に達していた場合は、再度カタログをお送りしますので、ご希望の商品をお選びください。

寄付

(全4団体)



当行のサステナビリティ経営における重点課題の一つである「地域経済発展への貢献」への取り組みとして、右の2団体への寄付コースを設けています。

- 寄付は株主さまへのカタログギフト商品のお届けに代え、ご選択いただいた団体に株式会社ゆうちょ銀行が2,700円を寄付するものです。株主さまに新たなご負担をいただくものではございません。
- 株主さまへの領収書の発行はいたしかねますので、あらかじめご了承ください。
- このカタログギフトを通じて寄せられた個人情報は、各団体には提供されません。
- 各団体への寄付金額等は、株式会社ゆうちょ銀行のWebサイトでお知らせ予定です。



申込番号 **IB 926-132** 赤い羽根共同募金へ寄付

申込番号 **IB 926-133** 赤い羽根災害ボランティア・NPO活動サポート募金へ寄付

社会福祉法人中央共同募金会(赤い羽根共同募金・赤い羽根 災害ボランティア・NPO活動サポート募金)へ寄付

「赤い羽根共同募金」は、誰もが住み慣れた地域で安心して暮らすことができるよう、さまざまな地域福祉の課題を解決する福祉活動等に役立てられます。「赤い羽根 災害ボランティア・NPO活動サポート募金」では、災害時だけでなく平時の防災・減災活動についても寄付金を常時受け付け、大規模な災害発生時には、災害を特定したボラサポによる助成事業に役立てられます。

株主さまに代わり、株式会社ゆうちょ銀行が、社会福祉法人中央共同募金会の活動資金として寄付いたします。



申込番号 **IB 926-134**

認定NPO法人カタリバ(認定特定非営利活動法人カタリバ)へ寄付

カタリバは、生まれ育った環境に関係なく、日本のすべての子どもたちが未来を切り拓けるように、安心できる居場所と多様な学びの機会を届けている教育NPOです。国内7か所の施設とオンラインを通じて、年間10万人を支援しています。

株主さまに代わり、株式会社ゆうちょ銀行が、認定NPO法人カタリバ(認定特定非営利活動法人カタリバ)の活動資金として寄付いたします。



寄付

(全4団体)



当行のサステナビリティ経営における重点課題の一つである「環境の負荷低減」への取り組みとして、右の2団体への寄付コースを設けています。

- 寄付は株主さまへのカタログギフト商品のお届けに代え、ご選択いただいた団体に株式会社ゆうちょ銀行が2,700円を寄付するものです。株主さまに新たな負担をいただくものではございません。
- 株主さまへの領収書の発行はいたしかねますので、あらかじめご了承ください。
- このカタログギフトを通じて寄せられた個人情報は、各団体には提供されません。
- 各団体への寄付金額等は、株式会社ゆうちょ銀行のWebサイトでお知らせ予定です。



WWF® and ©1986 Panda Symbol are owned by WWF. All rights reserved.

申込番号 **IB 926-135**

公益財団法人世界自然保護基金ジャパン (WWFジャパン)へ寄付

WWFは100か国以上で活動している環境保全団体で、1961年にスイスで設立されました。人と自然が調和して生きられる未来をめざして、サステナブルな社会の実現を推し進めています。特に、失われつつある生物多様性の豊かさの回復や、地球温暖化防止のための脱炭素社会の実現に向けた活動を行っています。

株主さまに代わり、株式会社ゆうちょ銀行が、WWFジャパンの活動資金として寄付いたします。



緑の募金

申込番号 **IB 926-136**

公益社団法人国土緑化推進機構へ寄付

きれいな空気、おいしい水、心身の癒し、地球温暖化の防止など、森林はわたしたちの豊かな生活を支え、多くの恵みを与えてくれます。皆さまのご協力は「緑の募金」を通して、身近な地域や国内外の森づくりにつながり、さまざまな「森づくり・人づくり」活動の活性化に活かされます。

株主さまに代わり、株式会社ゆうちょ銀行が、公益社団法人国土緑化推進機構の活動資金として寄付いたします。

WEBサイト限定商品

WEBサイト限定で、人気の高いフルーツ商品や「ゆうちょ Pay」ポイント等、WEBサイト限定の魅力的な商品を約200点ご用意しております。ぜひ一度ご覧ください。

WEBサイトからの詳しいお申込方法は、4ページ、5ページをご確認ください。

※ゆうちょ Pay ポイントの申込期限は、2026年9月30日（水）です。

※ゆうちょ Pay は、2026年12月20日（日）にサービスを終了します。

詳しくは、WEBサイトをご確認ください。



WEB
サイトは
こちら▼



ゆうちょPay
ゆうちょPayポイント 3,000円分

支払いはスピーディに済ませたい!

現金よりもおトクに使用したい!

スマホをお財布がわりにしたい!

あなたの毎日を
もっとべんりに!
もっとおんしんに!
もっとうれしいに!

SADO.



- Q1 選べる商品はカタログ冊子に載っているものだけ? ▶ このカタログ冊子に掲載している商品に加え、専用のWEBサイトにご用意している約200点の中から、好きな商品をひとつお選びいただけます。WEBサイトでのお申込方法は、4ページ、5ページをご確認ください。
- Q2 商品の申し込みにお金がかかる? ▶ 商品のお申し込み、一切お金はかかりません。
- Q3 商品の申込期限はある? ▶ WEB : 2026年12月31日(木)まで ※ゆうちょPayポイントの申込期限は、2026年9月30日(水)まで
ハガキ : 2026年12月31日(木)消印有効
(注意点)
期限内にお申し込みをいただけなかった場合、商品のお届けに代え、株式会社ゆうちょ銀行が社会貢献活動団体へ2,700円を寄付いたします。
※寄付先はカタログギフト掲載の団体とし、株式会社ゆうちょ銀行に一任していただきます。
※期限内にお申し込みをいただけなかった株主さまが多数の場合、カタログギフト掲載団体ごとの寄付金額に上限を設ける場合があります。
※領収書の発行はいたしかねますので、あらかじめご了承ください。
- Q4 申し込みハガキをなくしてしまった。どうすればよい? ▶ 申し込みハガキを再発行いたします。以下のフリーダイヤルへお問い合わせください。なお、申し込みハガキの再発行の際はご本人確認をいたします。再発行の受付は、2026年12月9日(水)までです。
- Q5 株主優待を受けられる基準は何? ▶ 2026年3月31日現在の株主名簿に記載または記録された、当行株式を500株(5単元)以上保有されている株主さまが対象です。
- Q6 カタログギフトのグレードは? ▶ 商品代金やお届けする送料などを含めた、3,000円相当のカタログギフトです。

お問い合わせ▶「ゆうちょ銀行株主優待カタログ」お客さまセンター TEL.0800-170-1222 (受付時間:10:00~17:00) ※年始1月1日~1月3日は休業いたします。

「ゆうちょ銀行株主優待カタログ」
お客さまセンター

TEL 0800-170-1222

※受付時間：10:00～17:00

(年始1月1日～1月3日は休業いたします)



【長期保有優遇の概要】2027年度(次回)の株主優待制度から、当行株式を3年以上継続して保有し、基準日の時点で500株以上を保有いただいている株主さまには、5,000円相当のカタログギフトを贈呈します。

長期保有の判定等の詳細やよくあるお問い合わせについては、
当行WEBサイト※をご確認ください。

※ https://www.jp-bank.japanpost.jp/ir/stock/ir_stk_yutai.html



〈個人情報のお取り扱いについて（株式会社郵便局物販サービス）〉
商品のお申し込みの際に株主さまからいただきました個人情報を、商品発送および発送報告などの、弊社の業務以外の目的で使用することはございません。また、その情報は一定期間厳重に保管管理し、その後安全に廃棄いたします。商品の梱包配送やデータ入力、および産地直送、メーカー直送で業務委託を行う場合がありますが、個人情報保護契約を締結した適切な事業者へ委託し、適切な管理を行います。第三者に情報を提供、譲渡することはございません。開示、訂正、抹消をご希望の場合はお客さまセンターにご連絡をお願いします。



ミックス
紙

JP
BANK ゆうちょ銀行